Januar 2024

NEUES AUS DER BIBLIOTHEK

Liebe KundInnen, liebe Interessierte

wir freuen uns auf Sie und viele interessante Neuerscheinungen im 2024.

Auf vielfachen Wunsch sind nun auch unsere Veranstaltungen im Newsletter aufgeführt. Kommen Sie vorbei!

Die vorgestellten Medien sind neu mit unserem Katalog verlinkt, damit das Reservieren noch einfacher geht.

Ihr Bibliotheksteam

- Neu eingetroffen -

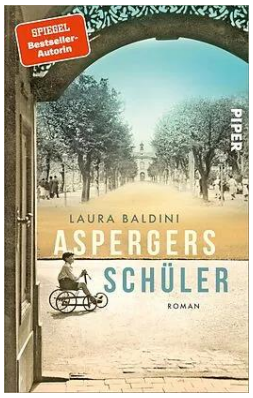

- Unsere Favoriten -

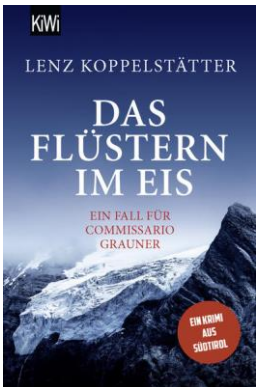

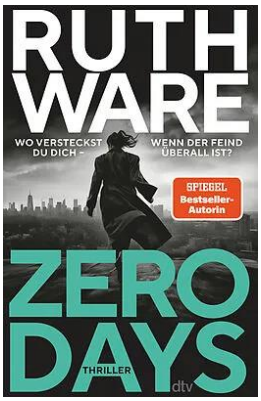

Januar 2024

- Ein Tipp von Mirjam Schiess -

Benjamin Stevenson: Die mörderischen Cunninghams – Irgendwen haben wir doch alle auf dem Gewissen

Ein eingeschneites Skigebiet
Eine Familie mit krimineller Vergangenheit
Ein Autor (Mitglied dieser Familie)
Diverse Todesfälle nicht natürlicher Art

Ein grosses Rätsel: Wer ist der Mörder oder die Mörderin?
Eine spannender «whodunit»-Krimi

- Bald erhältlich -

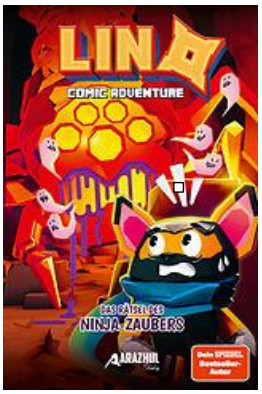

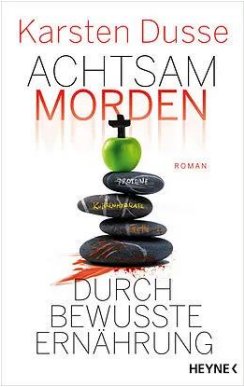

- Über den Tellerrand geschaut -

Unser Kinotipp: Die Verfilmung des Buches «Jakobs Ross» von Silvia Tschui

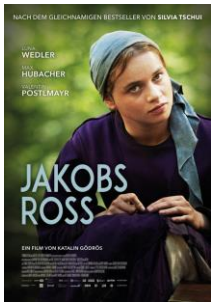

Quelle: cineman.ch

Das Buch ist in der Bibliothek erhältlich.

HZTSPOVRM
BIBLIOTHEK
QZASPNUKB
UITIKON ZH
OKNRTUSLD

- Veranstaltungen -

Lesekreise

English Readers Club, March 7 at 19.30h
We will discuss «**Tom Lake**» by **Ann Patchett**

Le cercle, le 4 mars 2024 à 20:00 heures
Nous parlerons du livre «**Canoës**» de **Maylis de Kerangal**

Literaturclub, Donnerstag, 1. Februar, 20.00
Wir werden uns mit «**Das glückliche Geheimnis**» von **Arno Geiger** beschäftigen.

Café International

mit Bettina Rüttimann und Suzanne Schaffner

Unsere Gesprächsrunde ist die ideale Ergänzung zu Deutschkursen. Machen Sie mit – schauen Sie vorbei. Wir freuen uns auf Sie, auf Dich!

Zeit: **Jeden Mittwoch, 10 bis 11 Uhr**
Ort: **Bibliothek Uitikon**
Kosten: **gratis ohne Anmeldung**

Faina – unsere Lesehündin und Andreas Messerli

Für Kinder die das (Vor)lesen üben möchten. Lesehündin Faina und Andreas Messerli sind ein zertifiziertes Lesehund-Team.
Das beliebte Angebot bieten wir **jeden Mittwoch-nachmittag um 14.30, 15.00, 16.00 Uhr** an, für 20 bis 30 Minuten pro Kind.
Anmeldetalons sind in der Bibliothek erhältlich oder auf der Website unter Veranstaltungen Lesehund-Projektinfo.pdf. Unkosten betragen pro Treffen CHF 10.-.

Eia Popeia – Buchstart-Treff

Montag, 29. Januar 10.00 – 10.30 Uhr

Reime, Sprüchli und Versli bieten einen spielerischen Zugang zu Sprache und Buch. Benützen Sie unser bewährtes Angebot für Eltern und Bezugspersonen mit Kindern von 1,5 bis 3 Jahren, jeweils am letzten Montag des Monats in der Bibliothek.

Mittwochtalk

17. Januar 18.00 – 20.00 Uhr

Was gefällt Ihnen an Ihrem Wohnort Üdike besonders gut? Oder gibt es etwas, was Sie gerne anders hätten? Diskutieren Sie in gemütlicher Runde Ihre Anliegen und Bedürfnisse mit dem **Gemeindepräsidenten Chris Linder.** Er freut sich auf Ihre Inputs. Auch Neuzuzüger: innen sind herzlich willkommen.

Geschichten am Samstag mit Mathias Gutscher

3. Februar 10:30 – 11:00 Uh

Geschichten für Gross und Klein, auf Hochdeutsch vorgelesen von Mathias Gutscher. Ein Angebot für Kinder von 5 bis 8 Jahren, die gerne zuhören.